

1. parkirišče na parc. št. 126/8 k.o. 2364 Godovič, ob objektu Godovič 5, 5275 Godovič

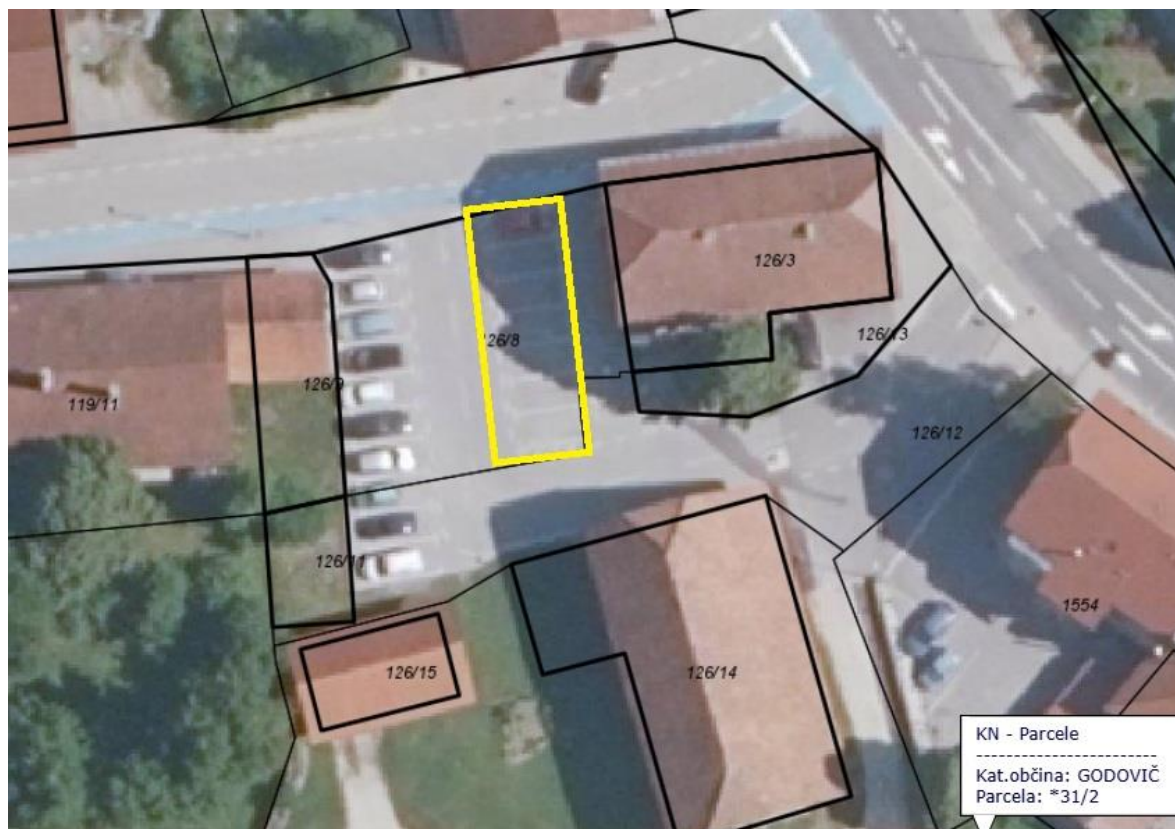

2. parkirišču ob Divjem jezeru na parc. št. 332/45 k.o. 2363 Idrijski Log, ob LC 130 041

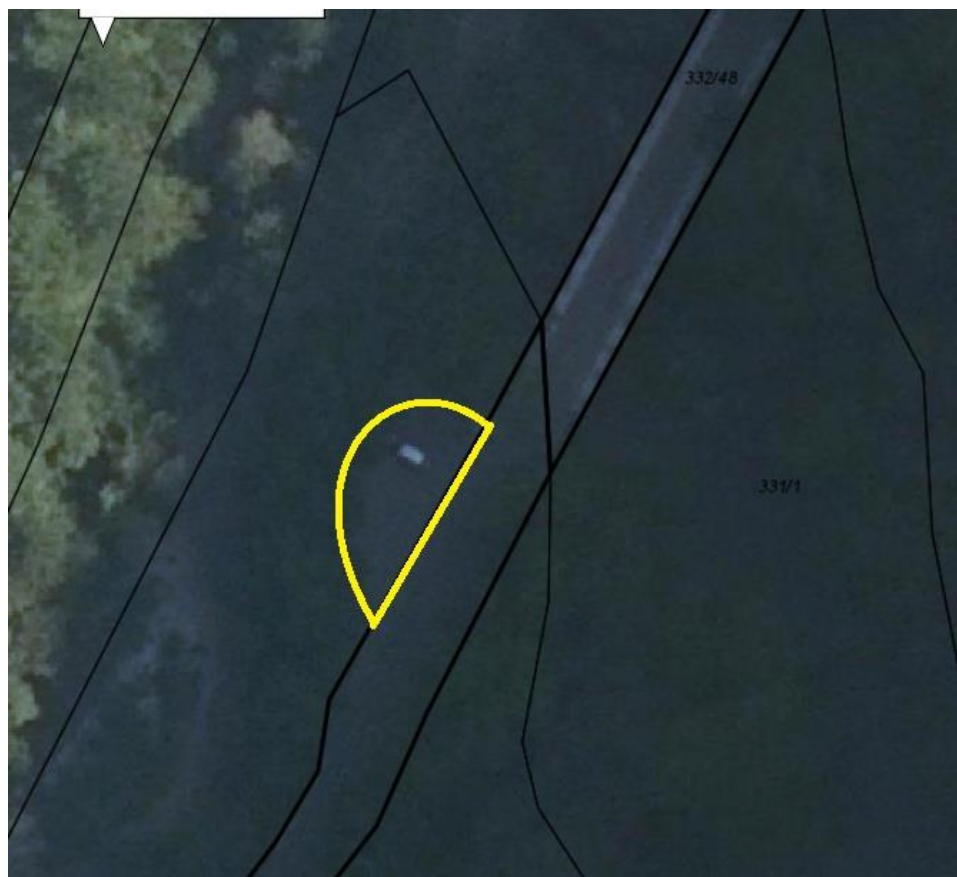

1. parkirišče na parc. št. 126/8 k.o. 2364 Godovič, ob objektu Godovič 5, 5275 Godovič

Parcela je znotraj enote urejanja EUP GO_3/1, za katero je predvidena izdelava OPPN:

195. člen

(GO_3/1, GO_3/2, GO_3/3 (CU), GO_3/6 (PC) (OPP) – Center)

(1) Zagotovi se upočasnitev prometa, oblikuje novo središča Godoviča, regulacijska linija ob obstoječi prometnici v oddaljenosti 3 m, oblikovanje javnega prostora, javni značaj pritličij, ohranjanje vedute na cerkev sv. Urbana. Pokopališče se pred izvedbo OPPN lahko prenovi in razširi v delu med obstoječimi grobnimi polji in parkiriščem.

(2) OPPN se lahko izdelava tudi za posamezno podenoto.

Ker OPPN še ni sprejet, veljajo določila 54. člena OPN:

54. člen

(gradnje in drugi posegi na območjih OPPN)

(1) Na območjih, kjer je predvidena izdelava OPPN, so dopustni naslednji posegi:

- vzdrževalna dela, rekonstrukcije, prizidave in nadomestitve obstoječih objektov, dopolnilna gradnja v okviru obstoječega stavbnega fonda, z upoštevanjem s tem odlokom predpisanih prostorskih izvedbenih pogojev, ki veljajo za objekt (stopnja izkoriščenosti gradbene parcele, oblikovanje objekta, odmiki od parcelnih mej in podobno), če občinski organ za urejanje prostora oceni, da niso v nasprotju s predvidenim OPPN;
- sprememba namembnosti obstoječih objektov v skladu z načrtovano namensko rabo zemljišča;
- gradnja pomožnih objektov za lastne potrebe in postavitve začasnih objektov ter ograj na gradbenih parcelah obstoječih objektov;
- odstranitve obstoječih objektov;
- gradnje, rekonstrukcije, vzdrževanje in odstranitve gospodarske javne infrastrukture in drugih omrežij in objektov v javni rabi, ki niso v nasprotju z načrtovanimi gradnjami;
- odstranitev obstoječih objektov ali delov objektov kulturne dediščine ni dovoljena, razen če je v ta namen predhodno pridobljeno soglasje pristojne službe;
- zasaditve in urejanje parkirišč.

2. parkirišču ob Divjem jezeru na parc. št. 332/45 k.o. 2363 Idrijski Log, ob LC 130 041

Ureditev in označba parkirišč ob Divjem jezeru se uredi v skladu s prikazom v Elaboratu Prometne ureditve (1. faza), št. proj. 186/2025, Pro-MP Miha Podgoršek s.p., Čelesnikova 30, 1215 Medvode, junij 2025:



Dopustnost - izsek iz OPN:

83. člen (območja gozdnih zemljišč (G))

NAMEMBNOST IN VRSTE POSEGOV V PROSTOR
(1) Dopustne dejavnosti: – gozdarstvo, – bivanje kot dopolnilna dejavnost na kmetiji, – pod posebnimi pogoji rekreacija v naravi, prometna in komunalna infrastruktura.
(2) Dopustni objekti in naprave: – objekti, ki služijo gospodarjenju z gozdovi (dovodni in odvodni kanali, namakalni in osuševalni sistemi), – objekti za vodnogospodarske ureditve, – gozdne prometnice, – gradnja gospodarske javne infrastrukture in drugih gradbeno inženirskih objektov, – vadbeni objekti za šport in rekreacijo v naravi, – objekti za kratkotrajno bivanje v okviru dopolnilne dejavnosti na kmetiji, – pomožni objekti v skladu z 12. členom.
(3) Posebni pogoji za dopustne gradnje in druga dela Dopustne so: – gradnje in druga dela v skladu z gozdnogospodarskimi načrti, – gozdarske prostorsko ureditvene operacije, skladno s področnimi predpisi, – vodnogospodarske ureditve za potrebe varstva pred negativnim delovanjem voda, – vodnogospodarske ureditve za ribogojnice, – sanacije kamnolomov, peskokopov in gramoznic.
(4) Druga merila in pogoji Za vse posege v gozd oziroma gozdni prostor je treba pridobiti soglasje pristojne službe. Dopustne so sečnje v skladu z gozdno gospodarskimi načrti. Ohranjati je potrebno značilnosti kulturno krajinskega vzorca z upoštevanjem značilne razporeditve gozdnih mas v prostoru, ekološkega ravnovesja, značilnosti oblikovanega gozdnega roba, avtohtone obrežne vegetacije.

POROČILO O PARCELI iz katastra nepremičnin

parcela:

126/8

katastrska občina:

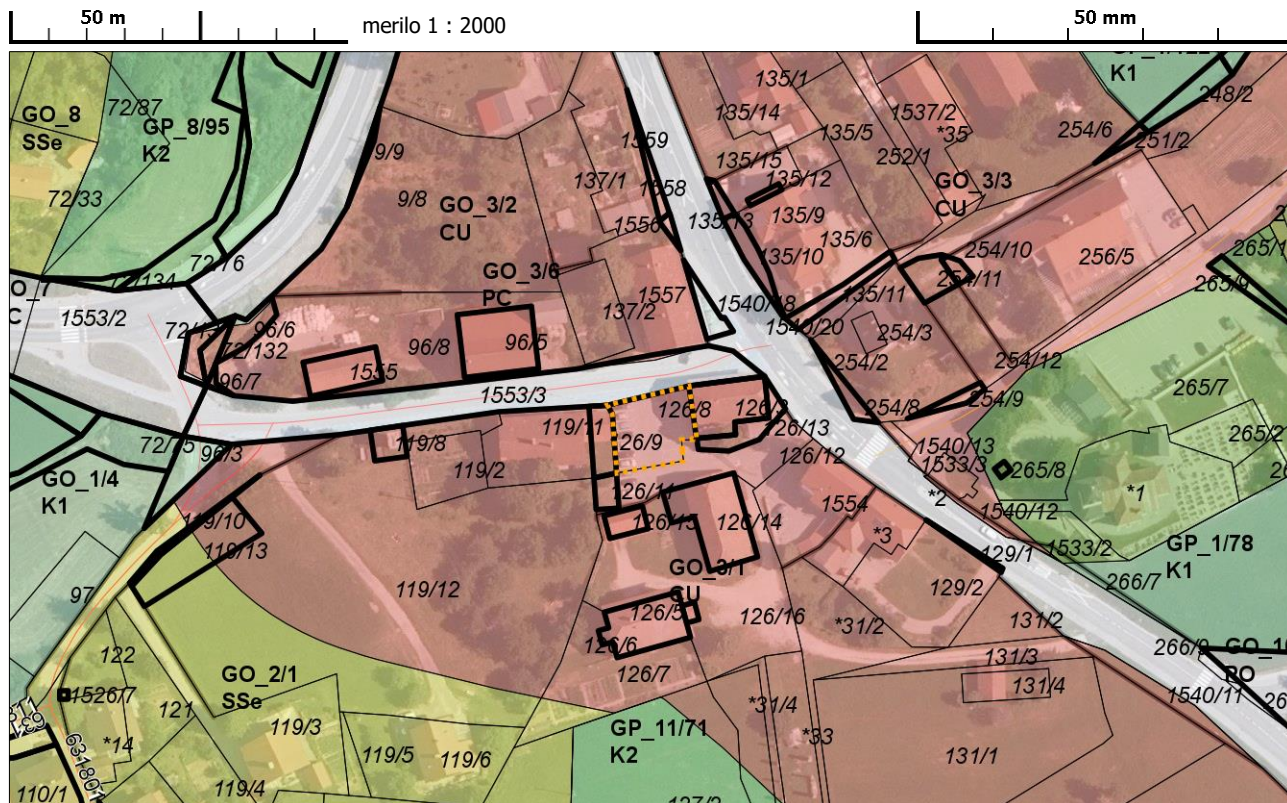
2364-GODOVIČpovršina parcele po zemljiškem katastru (m²):**403,0**informativna grafična površina parcele (m²):**382,0****Osnovni podatki o parceli (KN):**

Ime KO	Parcela	Površina (m ²)	Boniteta	Kat. dohodek	Upravni status	Datum spr.
GODOVIČ	126/8	403,0	0	0,00€	ni urejena	29. 05. 2022

Ekološko pomembna območja (ARSO):

Ime	Delež parcele (%)
Trnovski gozd in Nanos	100,00
Osrednje območje življenjskega prostora velikih zveri	100,00

Natura 2000 (ARSO):

Skupina	Ime	Šifra	Delež parcele (%)
alpine, continent	Trnovski gozd - Nanos	SI3000255	100,00

Najbližji vodotok (ARSO):

Ime vodotoka	Razred	Razdalja (m)
Zala	1	1585,4

Življensko območje medveda (ARSO):

Cona	Opis območja	Območje	Delež parcele (%)
osrednje območje	Območje manjše naseljenosti ljudi znotraj osrednjega območja	1a	100,00

Erozijska območja(ARSO):

Opis območja	Delež parcele (%)
opozorilno območje - običajni zaščitni ukrepi	100,00

Občinski prostorski akti:

Ime akta	Opis območja	Oznaka	Opomba	Delež parcele (%)
SD OPN 9 - Namenska raba občina Idrija (09/2025)		CU	GO_3/1	100,00

POROČILO O PARCELI iz katastra nepremičnin

parcela:

332/45

katastrska občina:

2363-IDRIJSKI LOG

površina parcele po zemljiškem katastru (m2):

41759,0

informativna grafična površina parcele (m2):

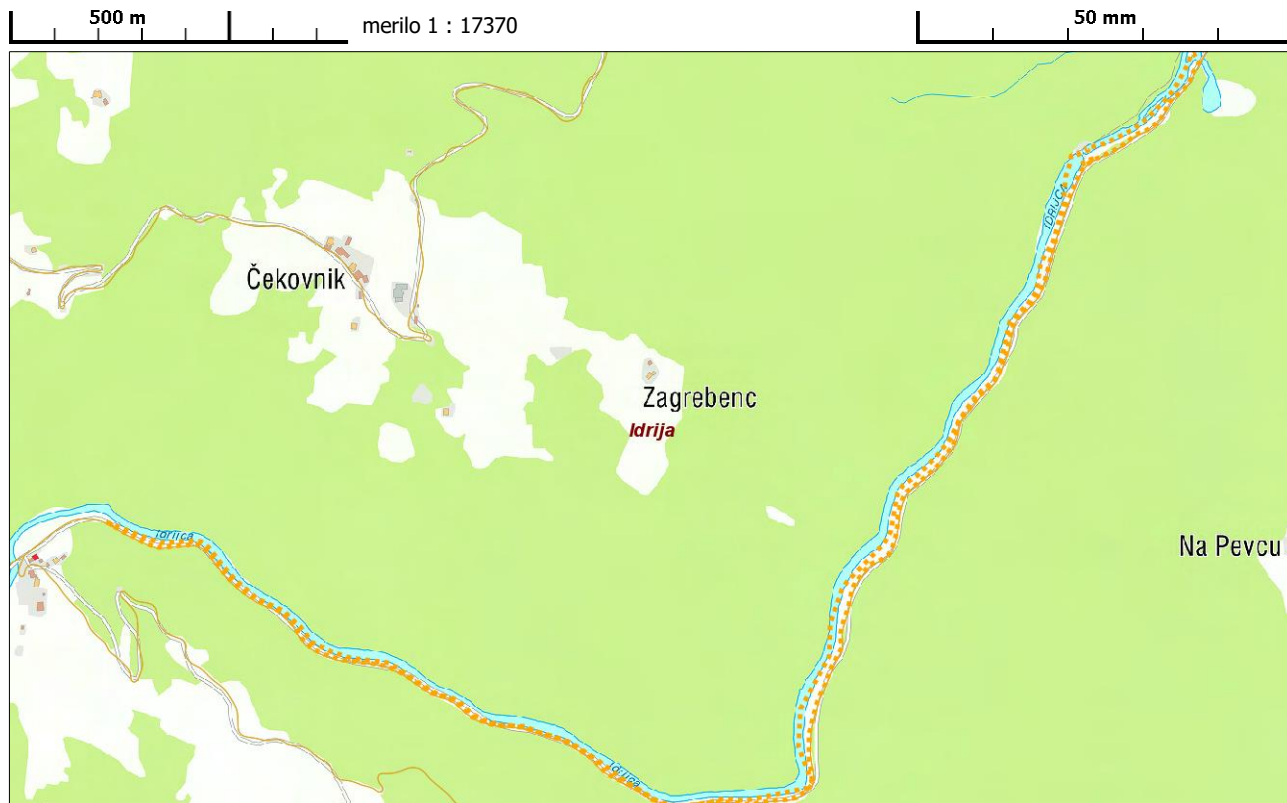
42303,1**Osnovni podatki o parceli (KN):**

Ime KO	Parcela	Površina (m2)	Boniteta	Kat. dohodek	Upravni status	Datum spr.
IDRIJSKI LOG	332/45	41759,0	12	32,00€	ni urejena	29. 05. 2022

Občinski prostorski akti:

Ime akta	Opis območja	Oznaka	Opomba	Delež parcele (%)
SD OPN 9 - Namenska raba občina Idrija (09/2025)		G	ZI_1/4	26,78
SD OPN 9 - Namenska raba občina Idrija (09/2025)		G	ZI_1/52	1,40
SD OPN 9 - Namenska raba občina Idrija (09/2025)		VC	ZI_1/5	32,07
SD OPN 9 - Namenska raba občina Idrija (09/2025)		G	ZI_1/87	0,79
SD OPN 9 - Namenska raba občina Idrija (09/2025)		G	ZI_1/85	2,33
SD OPN 9 - Namenska raba občina Idrija (09/2025)		G	ZI_1/75	22,66
SD OPN 9 - Namenska raba občina Idrija (09/2025)		G	ZI_1/96	0,57
SD OPN 9 - Namenska raba občina Idrija (09/2025)		G	ZI_1/70	13,01